

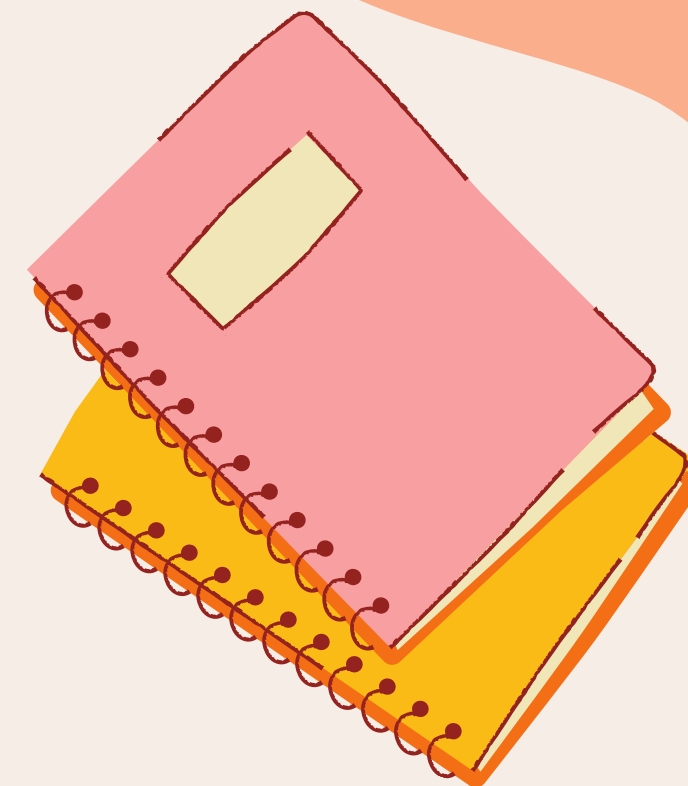

CEIP TOMÁS BRETÓN

# JORNADA DE PUERTAS ABIERTAS



# ÍNDEX

NUESTRO CENTRO

ETAPAS

COMEDOR Y EXTRAESCOLARES

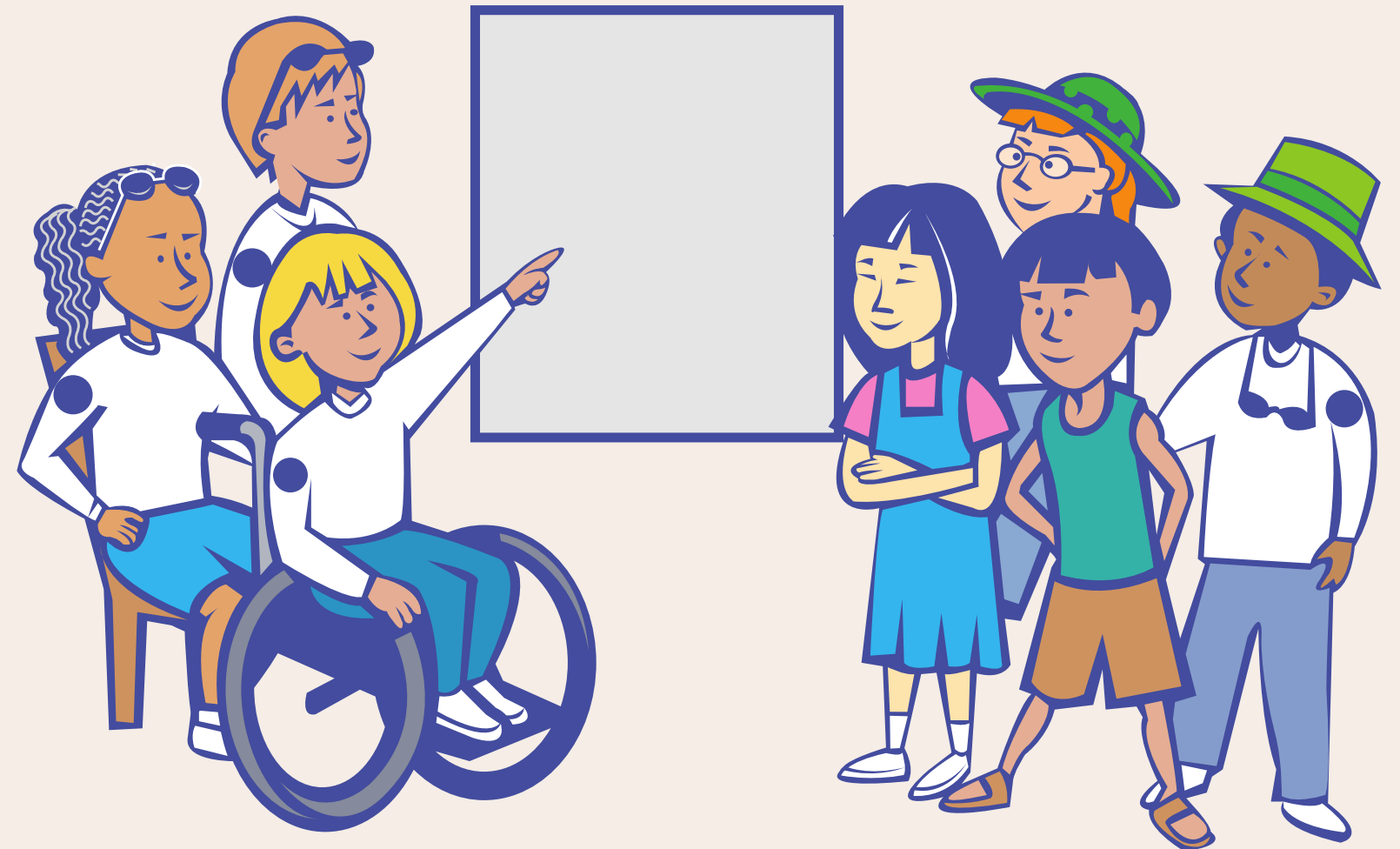

# LAS AULAS

El centro cuenta con diversas instalaciones:

- 20 aulas para tutorías
- 4 para atención a la diversidad
- Aula de música
- Aula del Futuro
- Gimnasio
- Comedor con cocina propia
- 2 patios y 3 porches
- Enfermería
- Sala de cambios
- 1 aula de fisioterapia
- 3 despachos
- Sala de reprografía.
- Ascensor



# PERSONAL DEL CENTRO

**1.**

**PROFESORADO**

**TUTORES DE INFANTIL Y  
PRIMARIA  
ESPECIALISTAS DE INGLÉS,  
EDUCACIÓN FÍSICA,  
MÚSICA,  
PEDAGOGÍA TERAPEÚTICA  
Y AUDICIÓN Y LENGUAJE**

**2.**

**2 FISIOTERAPEUTAS  
3 ENFERMEROS  
5 TÉCNICOS III**

**3.**

**PERSONAL DE LIMPIEZA  
MONITORAS DE COMEDOR Y  
DESAYUNOS  
MONTORAS ACTIVIDADES  
EXTRAESCOLARES**

# INTRODUCCIÓN

El Proyecto Educativo del CEIP Tomás Bretón se basa en un enfoque integral y personalizado que combina diferentes planteamientos pedagógicos para proporcionar una educación de calidad y adaptada a las necesidades de cada estudiante:

1. Enfoque por competencias.
2. Aprendizaje cooperativo.
3. Aprendizaje personalizado.
4. Aprendizaje basado en proyectos.
5. Uso de las tecnologías.



# PROGRAMAS Y PROYECTOS DEL CENTRO

ATENCIÓN A LA  
DIVERSIDAD

INNOVACIÓN TECNOLÓGICA  
AULA DEL FUTURO

AUXILIARES DE DANZA

PROYECTOS STEAM

ARTS FOR KIDS

RADIO ESCOLAR

STARS: MOVILIDAD  
SOSTENIBLE

MEDIADORES

COME CON TU HIJO/A

PATIOS INCLUSIVOS

SEMANA SENSIBILIZACIÓN:  
CARRERA SOLIDARIA

ALDEA LLAMADA WANDIE

PERIODICO DEL BRETÓN

HUERTO ESCOLAR

# EDUCACIÓN INFANTIL

ORGANIZACIÓN POR  
RINCONES

APRENDIZAJE BASADO  
EN PROYECTOS

PROYECTO INGLÉS

COORDINACIÓN

MÚSICA Y MOVIMIENTO

PSICOMOTRICIDAD

JUEGO COMO HILO  
CONDUCTOR

GESTIÓN EMOCIONAL

# EDUCACIÓN INFANTIL

## PERÍODO DE ADAPTACIÓN

5 DÍAS A PARTIR DEL COMIENZO DE CURSO, CON HORARIOS FLEXIBLES Y CAMBIANTES

## AUXILIAR DE CAMBIO

DURANTE TODA LA ETAPA DE EDUCACIÓN INFANTIL



# EDUCACIÓN PRIMARIA

APRENDIZAJE BASADO  
EN PROYECTOS

APRENDIZAJE  
COOPERATIVO

ENFOQUE POR  
COMPETENCIAS

METODOLOGÍA STEAM

APRENDIZAJE  
PERSONALIZADO

DESARROLLO  
PENSAMIENTO CRÍTICO

COMPETENCIA DIGITAL

ARTS FOR KIDS

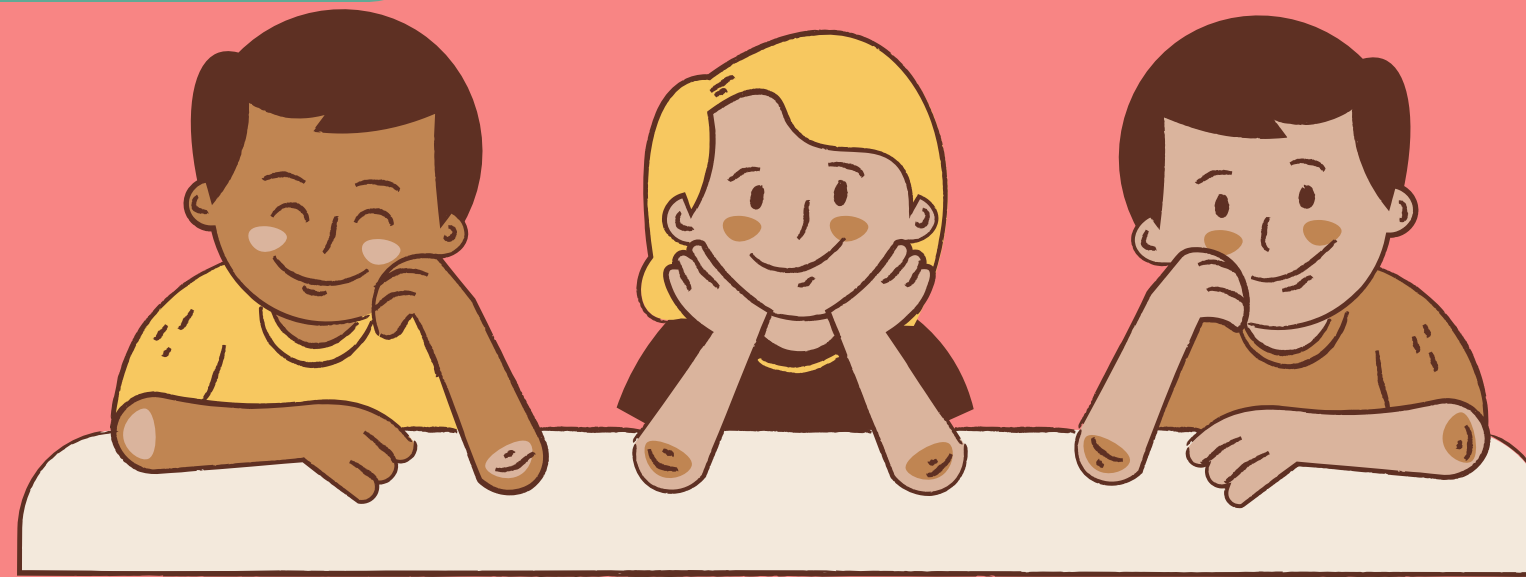

# COMEDOR

Contamos con comedor propio, en la actualidad estamos dando de comer a cerca de 450 comensales, los menús son variados y atienden a las alergias e intolerancias de nuestro alumnado.

Empresa de comedor HOTAZA

# PRIMEROS DEL COLE

Todos los días en horario de 7:30 a 9:00. Nuestro alumnado viene a desayunar al cole.

# EXTRAESCOLARES

Organizadas por el AMPA. Tenemos un gran abanico de actividades extraescolares, entre ellas:

- Baloncesto, fútbol, bádminton, balonmano, atletismo, voleibol, judo, gimnasia rítmica, danza, yoga, patinaje, Tchoukball, natación.
- Teatro, robótica, ajedrez, dibujo, taller de ciencias y experimento, guitarra, piano, magia.
- Inglés, chino, audición y lenguaje.
- Predeporte, multiactividad.
- Club de deberes, apoyo.



# MATRICULACIÓN 2024-2025

<b>Plazo de presentación de solicitudes para el proceso de admisión</b>	<b>3 al 16 de abril de 2024</b>
<b>Listados provisionales de solicitudes</b>	<b>23 de abril</b>
<b>Plazo de reclamaciones</b>	<b>24,25,26 de abril</b>
<b>Se publica informacional provisional de puntuación</b>	<b>7 de mayo</b>
<b>Plazo de reclamaciones de puntuación obtenida</b>	<b>8, 9 y 10 de mayo</b>
<b>Publicación listado definitivo de puntuaciones</b>	<b>29 mayo</b>
<b>Publicación a través de la secretaria virtual alumnado admitido</b>	<b>31 de mayo</b>
<b>Plazo de matriculación</b>	<b>13 a 28 de junio</b>

## Los criterios de puntuación de las solicitudes son:

<b>Hermanos matriculados en el centro</b>	<b>15 puntos</b>	<b>Víctima de terrorismo o violencia de género</b>	<b>2 puntos</b>
<b>Proximidad del domicilio o del lugar de trabajo de alguno de los progenitores o tutores legales al centro solicitado</b>	<b>12/13 puntos (distrito)</b>	<b>Discapacidad del alumnado o de un progenitor o tutor legal</b>	<b>7 puntos</b>
<b>Renta mínima</b>	<b>12 puntos</b>	<b>Antiguo alumno</b>	<b>4 puntos</b>
<b>Familia numerosa</b>	<b>10 puntos/ 11 puntos especial</b>	<b>Trabajador del centro</b>	<b>10 puntos</b>
<b>Familia monoparental/ parto múltiple/ acogida</b>	<b>3 puntos</b>	<b>3 PUNTOS LIBRES DE CADA CENTRO</b>	<b>Vivir en IMPERIAL, ACACIAS</b>



**MUCHAS  
GRACIAS**