

LAS SIETE NOTAS MUSICALES

Clave de Sol

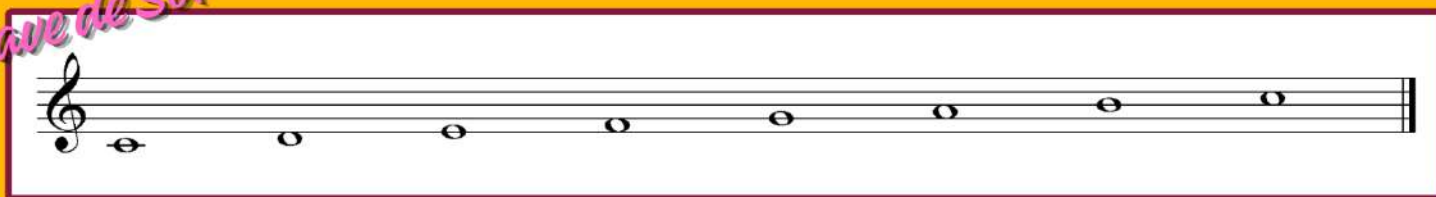

Do

Re

Mi

Fa

Sol

La

Si

Do

1

2

3

4

5

6

7

LAS ÉPOCAS MUSICALES

El Renacimiento



La Edad Media



LAS ÉPOCAS MUSICALES

Los siglos XX y XXI

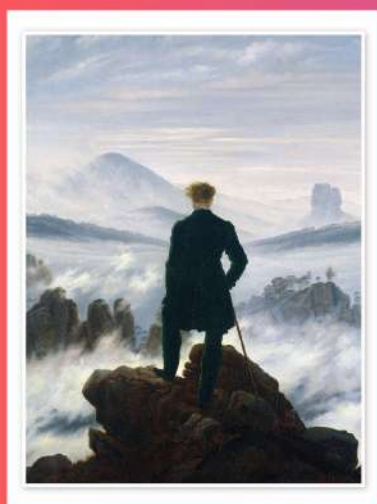

El Romanticismo



LAS ÉPOCAS MUSICALES

El Barroco



El Clasicismo



Instrumentos de la familia de la cuerda frotada



Fabricados de madera, tienen
4 cuerdas y se tocan con arco
o pizzicato



Violín: es el instrumento más
agudo y se toca en clave de Sol
(Sol, Re, La y Mi)



Viola: es un poco más grande
que el violín y se toca en clave
de Do (Do, Sol, Re y La)

Instrumentos de la familia de la cuerda frotada



Violonchelo: se toca sentado y tiene pica. Se toca en clave de Fa (Do, Sol, Re y La)



Contrabajo: es el más grande y grave. Se toca de pie y también en clave de Fa (Mi, La, Re y Sol)





La viola da gamba



Tienen 6 cuerdas

Tienen trastes (como la guitarra)

Se colocan entre las piernas

Las aperturas tienen forma de C y no de F



Las hay de distintos tamaños