



# ESTONIA



Collaborative management and leadership in schools  
Estonia - One of the best education in Europe

Del 9 al 13 de marzo de 2020



# Curso

## Lunes

## Martes

- [Jarvekyla.edu.ee](http://Jarvekyla.edu.ee)
- Kindluse School (En construcción)

## Miércoles

- Jüri Gymnasium
- Tallin Kurstiku Gymnasium

## Jueves

- ~~Variku school~~ Guarderia
- ~~Kivilinn.tartu.ee~~

## Viernes

- ~~en.teeninduskool.ee~~

# SITUACIÓN





# Old Town

La Joya del Báltico



## Matemáticas - Aritmética/Álgebra

Las tarifas postales de Zedlandia están basadas en el peso de los paquetes (redondeado a gramos), como se muestra en la tabla siguiente:

Peso (redondeado a gramos)	Tarifa
Hasta 20 g	0,46 zeds
21 g – 50 g	0,69 zeds
51 g – 100 g	1,02 zeds
101 g – 200 g	1,75 zeds
201 g – 350 g	2,13 zeds
351 g – 500 g	2,44 zeds
501 g – 1000 g	3,20 zeds
1001 g – 2000 g	4,27 zeds
2001 g – 3000 g	5,03 zeds

Juan quiere enviar a un amigo dos objetos que pesan 40 g y 80 g respectivamente. Según las tarifas postales de Zedlandia, decide si es más barato enviar los dos objetos en un único paquete o enviar los objetos en dos paquetes separados. Escribe tus cálculos para hallar el coste en los dos casos.

# Resultados PISA 2018

Panorama del rendimiento en lectura, matemáticas y ciencias

Los países aparecen en orden descendente según el promedio en lectura (Asignatura principal de PISA 2018)

	LECTURA	MATEMÁTICAS	CIENCIAS
P-S-J-Z* (CHINA)	555	591	590
SINGAPUR	549	569	551
MACAO (CHINA)	525	558	544
HONG KONG (CHINA)	524	551	517
ESTONIA	523	523	530
CANADÁ	520	512	518
FINLANDIA	520	507	522
IRLANDA	518	500	496
COREA	514	526	519
POLONIA	512	516	511
SUECIA	506	502	499
NUEVA ZELANDA	506	494	508
ESTADOS UNIDOS	505	478	502
REINO UNIDO	504	502	505
JAPÓN	504	527	529
AUSTRALIA	503	491	503
TAIPEI CHINO	503	531	516
DINAMARCA	501	509	493
NORUEGA	499	501	490
ALEMANIA	498	500	503
ESLOVENIA	495	509	507
BÉLGICA	493	508	499
FRANCIA	493	495	493
PORTUGAL	492	492	492

# Organización

I trimestre 2 de septiembre - 29 de noviembre

II trimestre 2 de diciembre - 13 de marzo

III trimestre 16 de marzo - 10 de junio

## **Vacaciones escolares:**

I Descanso del 21 de octubre de 2019 al 27 de octubre de 2019

II descanso del 23 de diciembre de 2019 al 5 de enero de 2020

III descanso del 24 de febrero de 2020 al 1 de marzo de 2020

IV descanso del 20 de abril de 2020 al 26 de abril de 2020

V break del 10 de junio de 2020 al 31 de agosto de 2020

# Preescolar





# Basic School

- grado 1 – 6 (primaria)
- grado 7 – 9 (13 - 14 - 15 años)

# Curriculum

1) lengua y literatura: lengua estonia, literatura

2) lenguas extranjeras:

3) matemáticas: matemáticas (anexo 3);

4) materias naturales: ciencias naturales, biología, geografía, física, química (anexo 4);

5) temas sociales: humanidades, historia, estudios sociales (Anexo 5);

6) temas de arte: música, arte (anexo 6);

7) tecnología: educación laboral, artesanía y economía doméstica, educación tecnológica (an 7);

8) educación física: educación física (anexo 8).

# Asignaturas

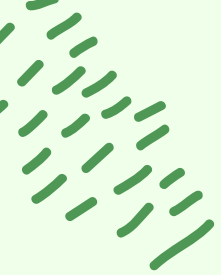

# Alumnos

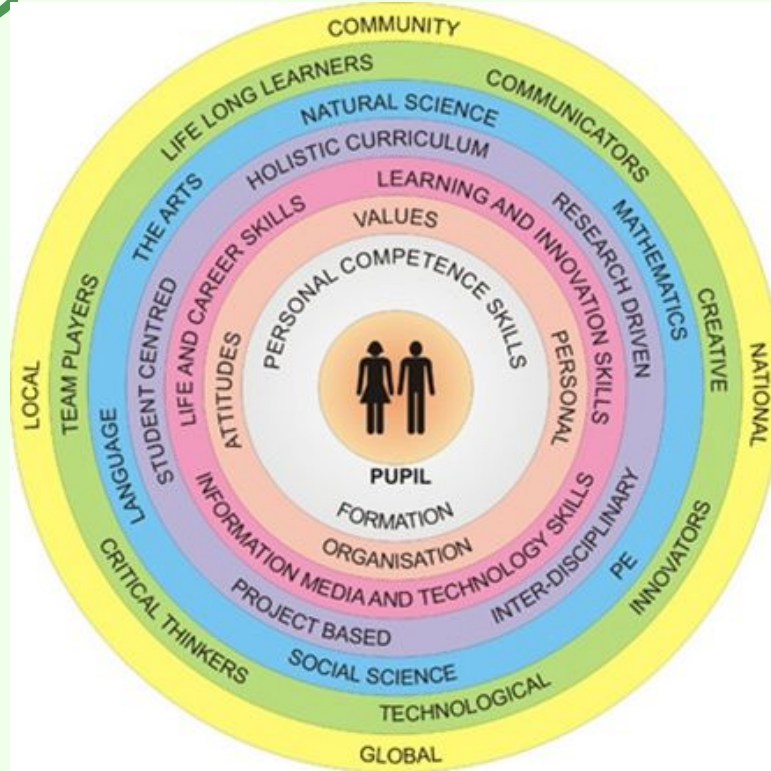

## Valores

- Creatividad
- Emprendimiento - autonomía
- Pensamiento lógico
- Respeto
- Colaboración
- Relación con el medioambiente

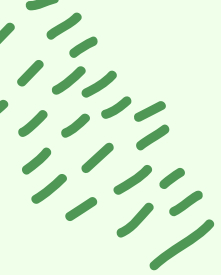

# Gestión escolar / Política educativa

- Libertad
  - Planificación
  - Evaluación / Autoevaluación / Estadísticas
- 



# Evaluación

Evaluación descriptiva

¿Exámenes?



# Programas/Proy interesantes

- 4º + Empresa
- Week National Defence
- Sostenibilidad / Eco School
- Proyectos STEM
- E-study days
- Idear su producto
- Escuelas activas
- Asignatura para aprender / ayuda
- Esquina de expresión
- Picnic alumnos / padres
- Hobby groups



# Profesores

- Cooperación (15 periodos)
  - Planificación / Organización
  - Clases abiertas
  - Mentorización / acompañamiento
  - Material compartido online
  - Grupos de trabajo
- 



The image features a light green background with decorative elements in the corners. In the top-left corner, there are several short, parallel green lines of varying lengths, arranged in a fan-like pattern. In the top-right corner, there are many thin, parallel green lines that create a dense, textured effect. In the bottom-left corner, there are three thick, curved green lines that sweep upwards and to the right.

Muchas gracias