







¡EUROPA DESPIERTA!

La crisis del Antiguo Régimen





- | | | | | | |
|---|----------------------|---|-------------------------------|---|--------------------------------|
|  | monarquía absoluta |  | otras monarquías autoritarias |  | república oligárquica |
|  | despotismo ilustrado |  | monarquía parlamentaria |  | Sacro Imperio Romano Germánico |



[Mozart:](#)

<https://www.youtube.com/watch?v=RbOUmrOXxVA>



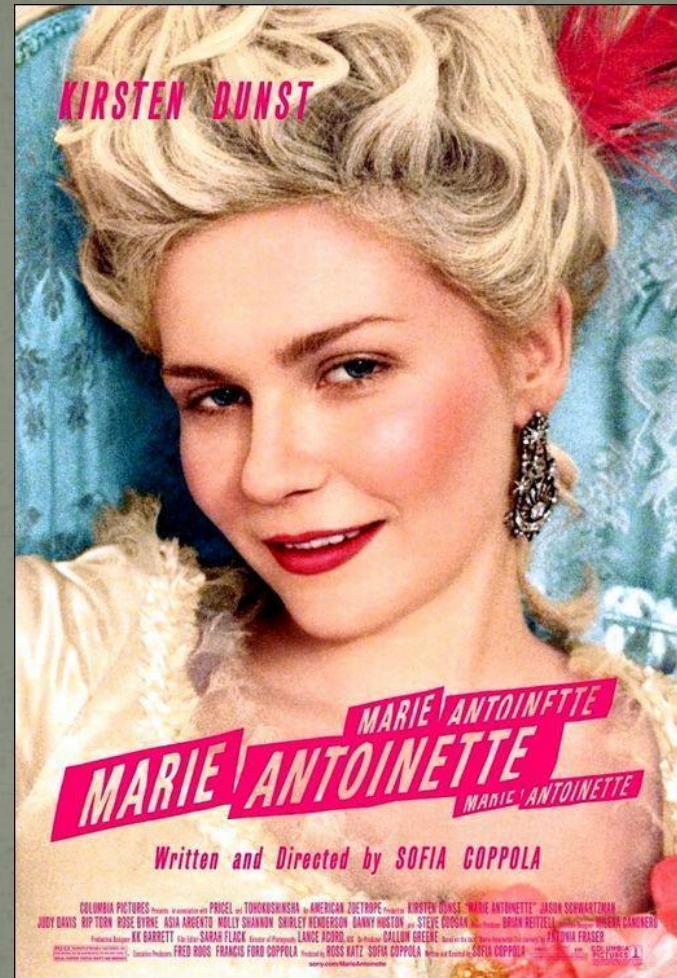

ANTIGUO RÉGIMEN

término despectivo acuñado por los revolucionarios franceses para referirse al sistema político, económico y social al que se enfrentaron

MONARQUÍA ABSOLUTA DE DERECHO DIVINO

- El monarca concentra los poderes (legislativo, ejecutivo y judicial) y sólo rinde cuentas ante Dios, que es quien legitima su existencia. No existe una constitución que limite su poder.
- Las asambleas, como los Estados Generales de Francia, son convocadas y disueltas según la voluntad del rey, tienen escaso poder y se debate y vota por estamentos.
- Los habitantes son súbditos, no ciudadanos.

SOCIEDAD ESTAMENTAL

- División medieval en tres estamentos: clero, nobleza y tercer estamento (pueblo llano).
- Los privilegiados (nobleza y clero) son terratenientes, acumulan privilegios (fiscales, jurídicos, económicos, honoríficos) y monopolizan los altos cargos políticos y militares. Los señores tienen derechos señoriales o feudales sobre sus vasallos.
- Los estamentos son heterogéneos (alta y baja nobleza, alto y bajo clero), especialmente el tercer estamento, que engloba a la mayoría de la población: grupos urbanos (sirvientes, artesanos, burgueses...) y rurales (jornaleros, vasallos, pequeños propietarios...).
- La Iglesia ejerce un poderoso control ideológico, encargándose de la censura, la educación y la caridad.

ECONOMÍA AGRARIA Y SEÑORIAL

- La mayoría de la población se dedica a la agricultura.
- La posesión de tierras, símbolo de prestigio social, se concentra en manos de la nobleza y del clero, la mayoría como tierras amortizadas.
- Los rendimientos son bajos por la rotación de cultivos con barbecho y la falta de fertilizantes, etc. Hay crisis de subsistencia recurrentes.
- Los openfields suponen la rotación de cultivos con barbecho, la existencia de tierras comunales y de derechos tradicionales de los campesinos.
- Los gremios acaparan las actividades artesanales (salvo el Domestic system)

**MONARQUÍA
ABSOLUTA DE
DERECHO DIVINO**

**SOCIEDAD
ESTAMENTAL**

**ECONOMÍA AGRARIA Y
SEÑORIAL**

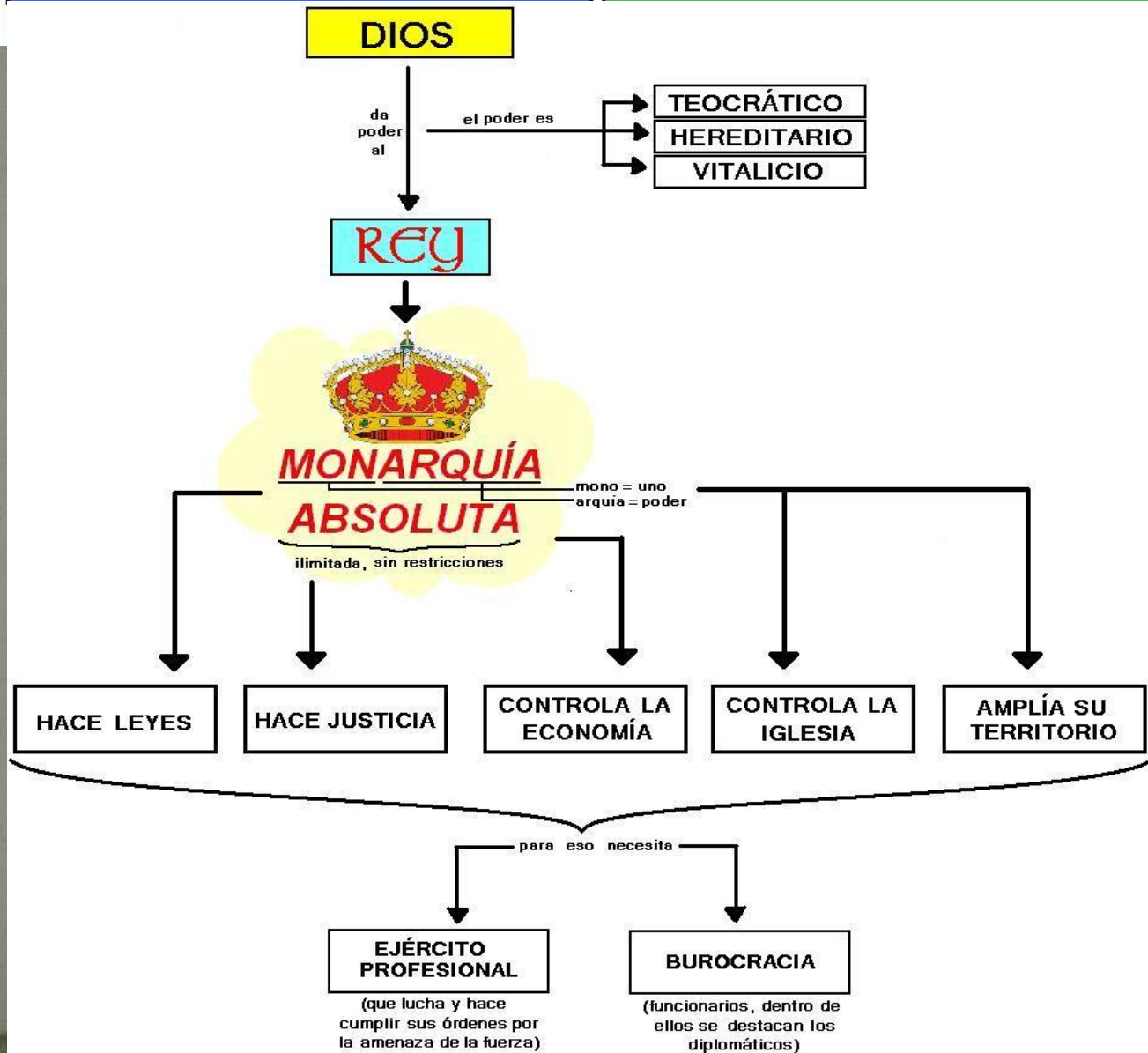

**MONARQUÍA
ABSOLUTA DE
DERECHO DIVINO**

**SOCIEDAD
ESTAMENTAL**

**ECONOMÍA AGRARIA Y
SEÑORIAL**

Sociedad francesa antes de la revolución

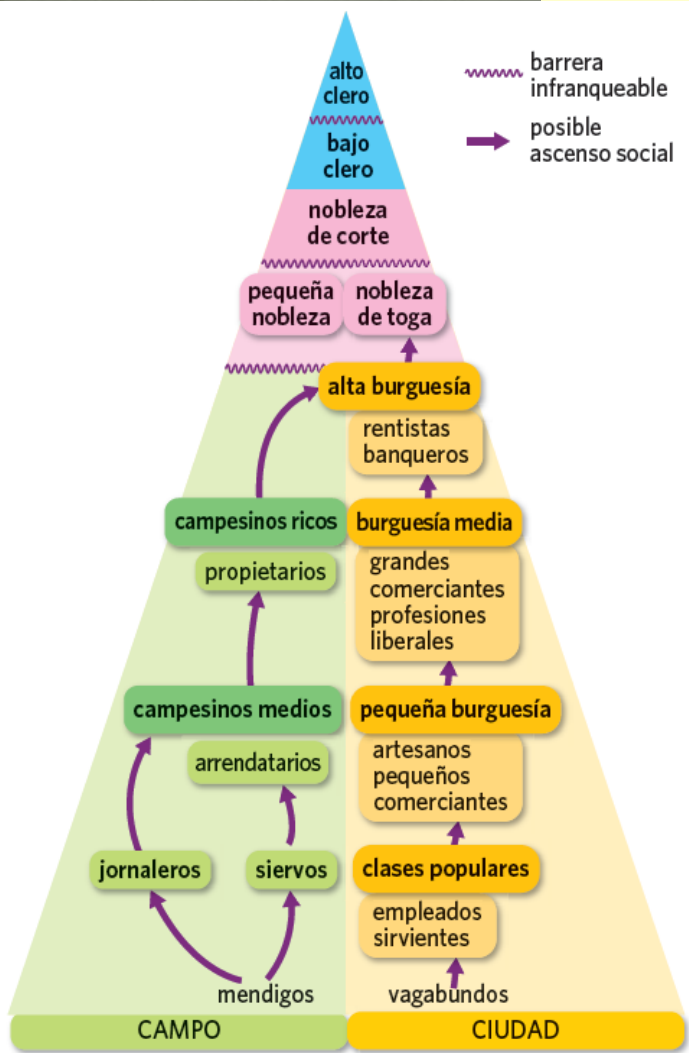

MONARQUÍA ABSOLUTA DE DERECHO DIVINO

SOCIEDAD ESTAMENTAL

ECONOMÍA AGRARIA Y SEÑORIAL

- **Economía agraria:** por población activa y producción
- **Concentración de la propiedad en manos de la nobleza y el clero**
- **Predominio de la propiedad vinculada** (agricultura tradicional y poco dinámica):

– Señorío territorial:

- Reserva señorial
- Mansos:
 - hombres libres (censo o renta)
 - siervos (prestaciones laborales y en productos)

Los derechos señoriales (conjunto de beneficios y rentas que reciben los señores):

- Territoriales: explotación económica de sus propiedades, rentas, prestaciones laborales y en productos, diezmo, tasas por la utilización de los monopolios señoriales y la explotación de bosques y ríos.
- Jurisdiccionales: regalías (funciones militares, judiciales, fiscales ...) y cobro de diversos impuestos (derechos de paso, de circulación de mercancías, multas ...).

Exención en el pago de tributos.

PAGO DE IMPUESTOS (rentas feudales).

60%

En años de malas cosechas es proporcionalmente mayor.

En especie

* Rentas por arriendo de la tierra.

40%

* Diezmo eclesiástico.

10%

* Monopolios.

7%

* Peajes e impuestos reales

3%

En dinero

DISPONIBLE PARA LA FAMILIA CAMPESINA

40%

Subsistencia

Semillas y ahorro para el cultivo del próximo año

17%

Alimentación de la familia.

18%

Bajo consumo

Comprary vender

Comercio local

5%

Poca demanda artesanal.

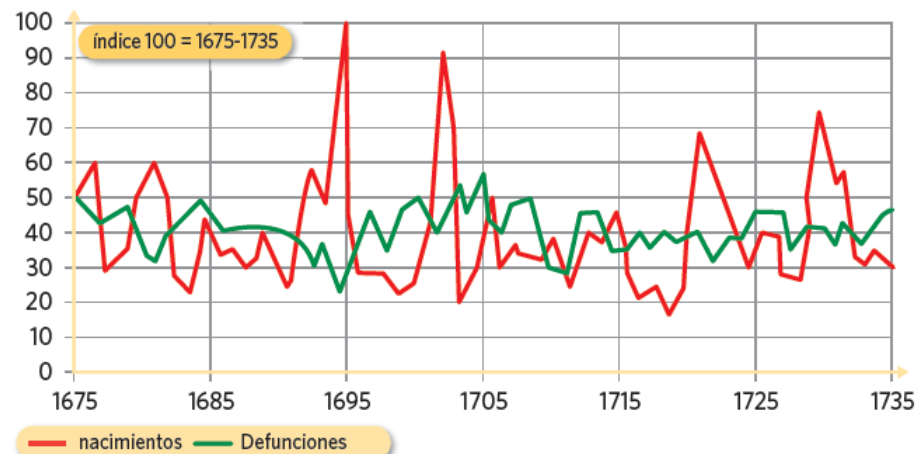



Este obra está bajo una [licencia de Creative Commons Reconocimiento-NoComercial-Compartirigual 3.0 España](https://creativecommons.org/licenses/by-nc-sa/3.0/es/).

Esta presentación tiene una finalidad educativa. Algunos de los contenidos han sido escogidos del material disponible en la red. Agradezco a sus propietarios que permitan su libre uso. Si alguno de ellos no permitiera su difusión, puede ponerse en contacto conmigo para su eliminación.

[@geohistoria23](https://www.instagram.com/geohistoria23)

- geohistoriaarquitectopedrogumiel.blogspot.com