



Normas antiCOVID-19.-

No está permitido comer y beber (salvo agua) en las clases.

Se tomará la **temperatura** al comienzo del periodo lectivo.



Todos los alumnos harán uso de la **mascarilla** durante toda la jornada lectiva, llevando una **mascarilla de recambio** para cualquier imprevisto. **No** se permitirá el acceso al centro **sin mascarilla**.

Si algún alumno presenta síntomas relacionados con el COVID-19 (fiebre, tos, dificultad respiratoria, malestar muscular...) deberá abstenerse de venir a clase y tendrá que avisar al centro.

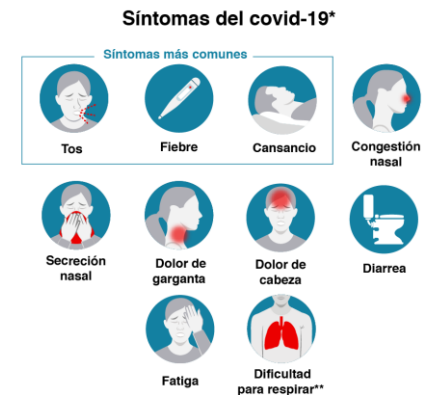



Hemos de mantener todos una **limpieza concienzuda de las manos** con frecuentes lavados y uso de gel hidroalcohólico.

Respetar la distancia interpersonal.

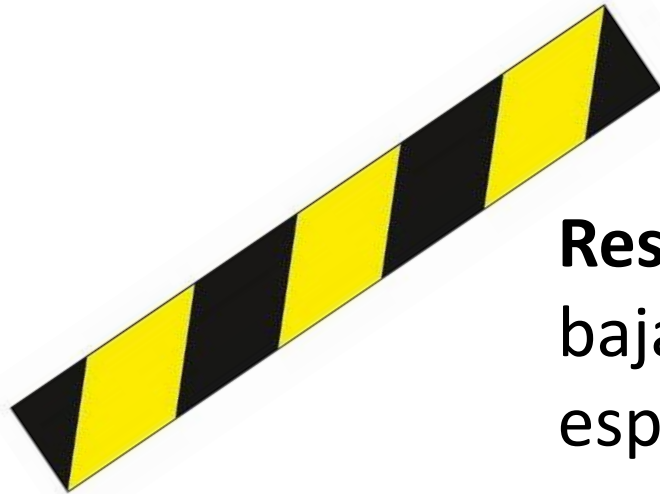

Respetar las señales de acceso, subida y bajada de escaleras, uso de mobiliario y espacios...

