

UNIDAD LOS ANIMALES

1. ¿CÓMO PUEDEN SER LOS ANIMALES?

Los animales, dependiendo de si tienen o no esqueleto, pueden ser de dos tipos:

- Vertebrados: tienen esqueleto dentro de su cuerpo.

Ejemplos de animales vertebrados:



- Invertebrados: no tienen esqueleto dentro de su cuerpo.

Ejemplos de animales invertebrados:

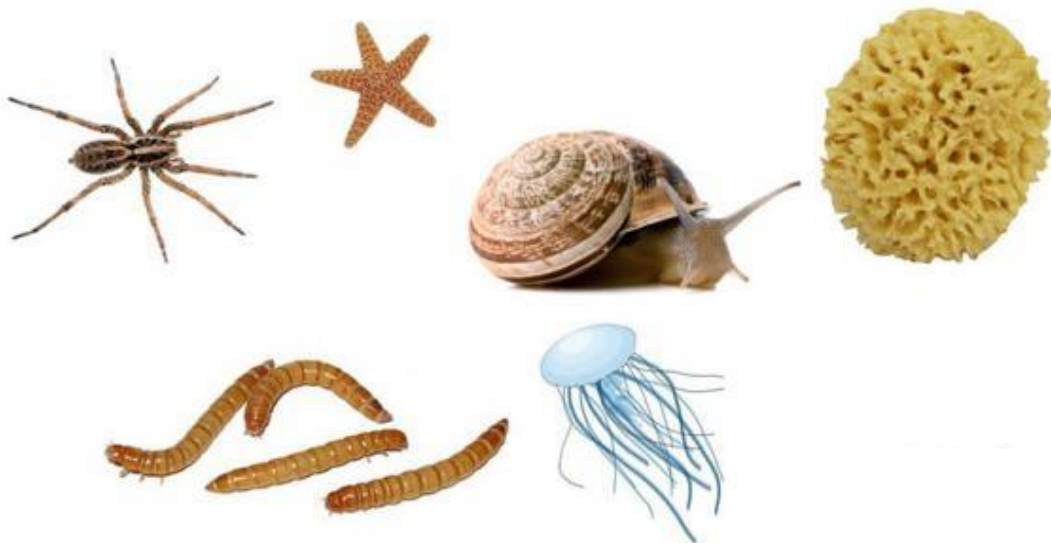

Dependiendo de cómo nacen, los animales pueden ser:

- Vivíparos: nacen del vientre de su madre.



- Ovíparos: nacen de huevos que pone su madre.



Dependiendo de su alimentación, los animales pueden ser:

- Carnívoros: se alimentan de animales.



- Herbívoros: se alimentan de plantas.



- Omnívoros: comen plantas y animales.

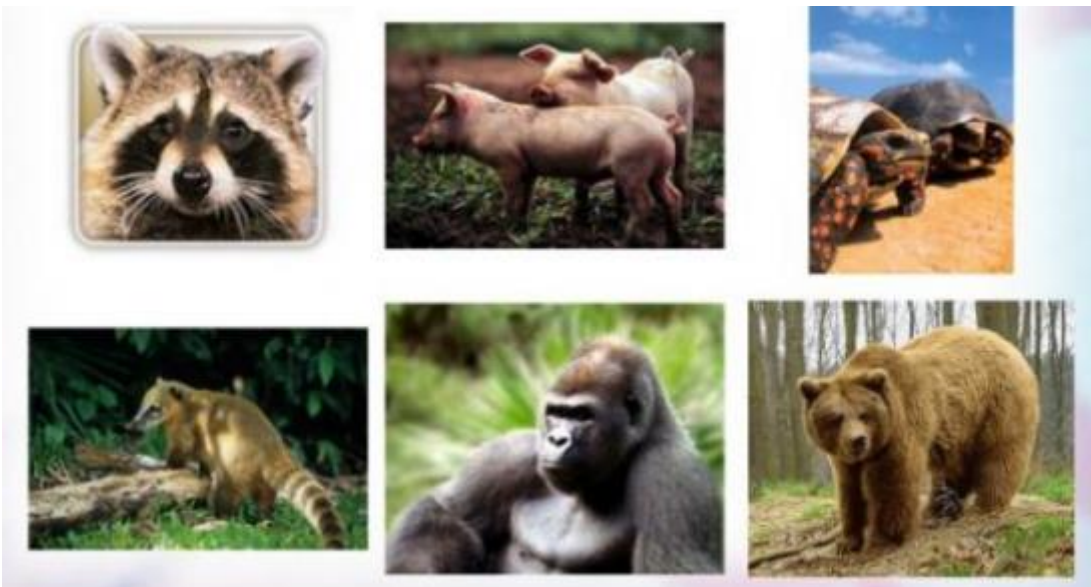

Las personas somos omnívoros, es decir, podemos comer plantas y animales.

Para poder reaccionar y adaptarse al entorno, los animales tienen sentidos, como los seres humanos. Los cinco sentidos son: vista, oído, gusto, olfato y tacto.

Para poder moverse tienen músculos que les permiten reaccionar y desplazarse.

Por ejemplo, un gato ve un ovillo de lana y corriendo va a cogerlo para jugar con él. El sentido de la vista le permite ver el ovillo y los músculos le permiten desplazarse para ir a jugar con él.

2. CLASIFICACIÓN DE LOS ANIMALES VERTEBRADOS

Dentro de los animales vertebrados tenemos otros grupos:

- **Mamíferos:** casi todos son vivíparos y maman para alimentarse. Casi todos tienen el cuerpo cubierto de pelo. Pueden ser carnívoros, herbívoros u omnívoros.



- **Aves:** son ovíparas y casi todas vuelan. Tienen el cuerpo cubierto de plumas. Pueden ser carnívoras, herbívoras u omnívoras.



- Peces: casi todos son ovíparos y nadan. Tienen el cuerpo cubierto de escamas. Pueden ser carnívoros, herbívoros u omnívoros.

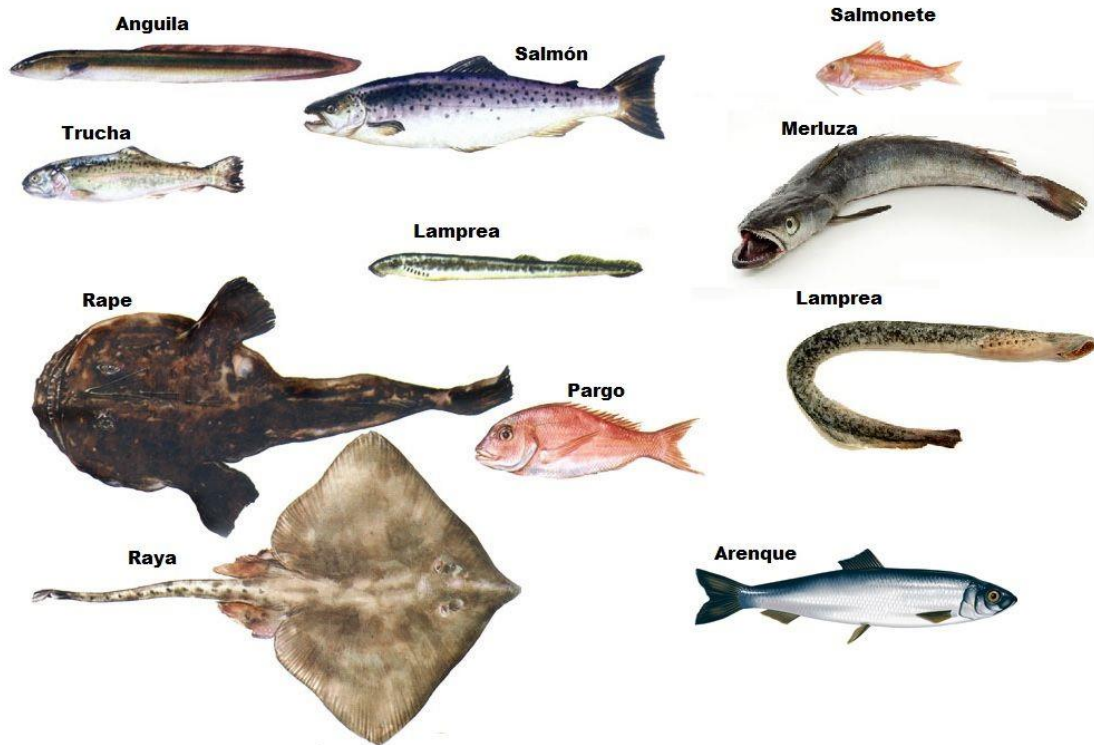

- Reptiles: casi todos son ovíparos y pueden vivir en la tierra o en el agua, se desplazan reptando (arrastrándose). Tienen el cuerpo cubierto de escamas y, a veces, de un caparazón. Son carnívoros u omnívoros.



- Anfibios: son ovíparos y pueden saltar o nadar ya que les gusta vivir cerca del agua. Tienen la piel fina, viscosa y húmeda. Son herbívoros al principio de su vida y luego pueden ser carnívoros.



TAREAS

1. ¿Cómo pueden ser los animales dependiendo de si tienen esqueleto o no?

2. ¿Cómo pueden ser los animales dependiendo de cómo nacen?

3. ¿Cómo pueden ser los animales según su alimentación?

4. Completa esta tabla sobre los animales vertebrados.

TIPO	¿Ovíparos o vivíparos?	¿Cómo son según su alimentación?	¿Cómo tienen el cuerpo?
Mamíferos			
Aves			
Peces			
Reptiles			
Anfibios			