

LOS SIGNOS DE PROLONGACIÓN

Los signos de prolongación son símbolos que alargan la duración del sonido de las notas musicales.

Vamos a trabajar: LIGADURA, CALDERÓN Y PUNTILLO.

LIGADURA: Es una línea curva que une dos notas de igual nombre, es decir, dos sonidos iguales, **sumando** sus tiempos.



CALDERÓN: Es un semicírculo con un punto en medio, que se coloca encima o debajo de la nota, y que sirve para alargar su duración el tiempo que se quiera.

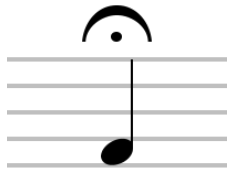

PUNTILLO: Es un pequeño punto que se coloca a la derecha de la nota y le alarga la **mitad** de su valor.



Por ejemplo, una blanca con puntillo equivale a 3 tiempos. (2 + 1 = 3)



ACTIVIDADES

1. Observa atentamente el ejemplo. A continuación, rodea de igual forma las figuras musicales que tengan la misma duración.

Ejemplo

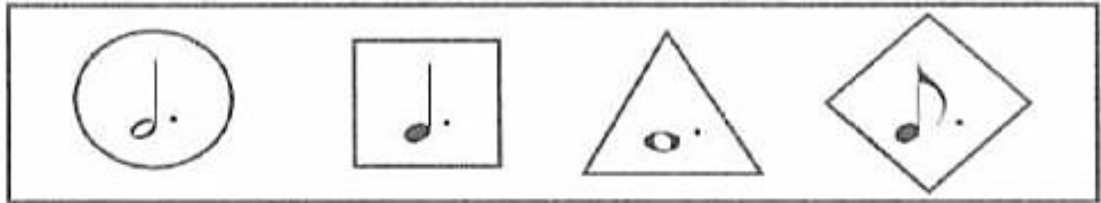

2. Escribe las equivalencias, rellenando con un número cada casilla.

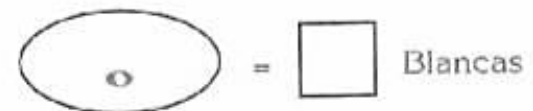
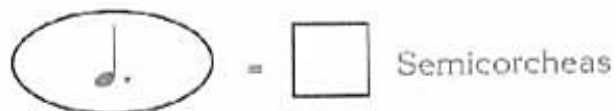
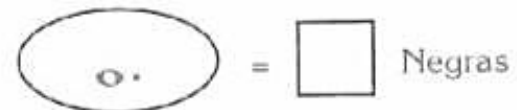
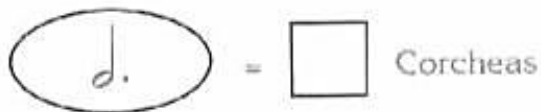
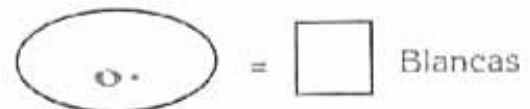
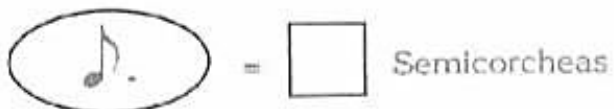
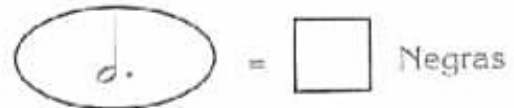
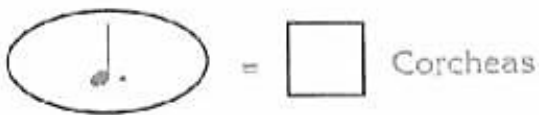

NOMBRE: _____

CURSO: _____