

“Conectando escuela y barrio a través de la empresa”

Jornadas Educativas de la Comunidad de Madrid

Una experiencia educativa innovadora elaborada por
Sara Rodríguez Gallego

Ideas clave

- Lugar: IES Manuel de Falla (Móstoles)
- Nivel educativo: 2º de Bachillerato
- Número de alumnos: 20 alumnos
- Materia afectada: Fundamentos de Administración y Gestión
- Departamento implicado: Economía
- Duración de la experiencia: Todo el curso escolar
- Temática de la experiencia: Metodología activa y aprendizaje por proyectos

Resumen de la experiencia

- Aprendizaje activo y en grupos de trabajo todo el curso escolar
- Simulación de ideas de negocio, siguiendo la metodología del *design thinking*: detección de oportunidades de negocio, elección de la empresa, contextualización, análisis del cliente y de la competencia, elaboración del presupuesto, análisis de viabilidad económica y presentación del prototipo
- Creación de mini empresas reales, durante una semana de duración, con dinero real y venta real. Beneficios donados a una asociación sin ánimo de lucro de la zona de influencia

Desarrollo de la experiencia

- 1ª fase: elección del grupo, dinámicas de *brainstorming* y *cardsorting*



Desarrollo de la experiencia

- 2ª fase: elección de la idea. Validación inicial. Entrevistas a empresarios y realización de estudios de mercado

¿Dónde resides?

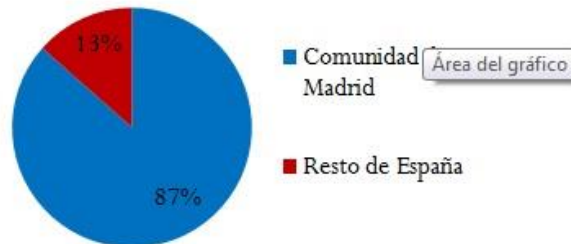

¿Estudias o trabajas?

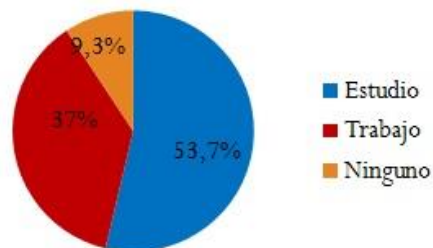

¿Con quién vives?

- Solo
- Con mi familia
- Con mi pareja

Desarrollo de la experiencia

- 3ª fase: desarrollo del modelo de negocio: propuesta de valor, análisis de la competencia y del cliente. Contactos con proveedores, competidores, canales de distribución

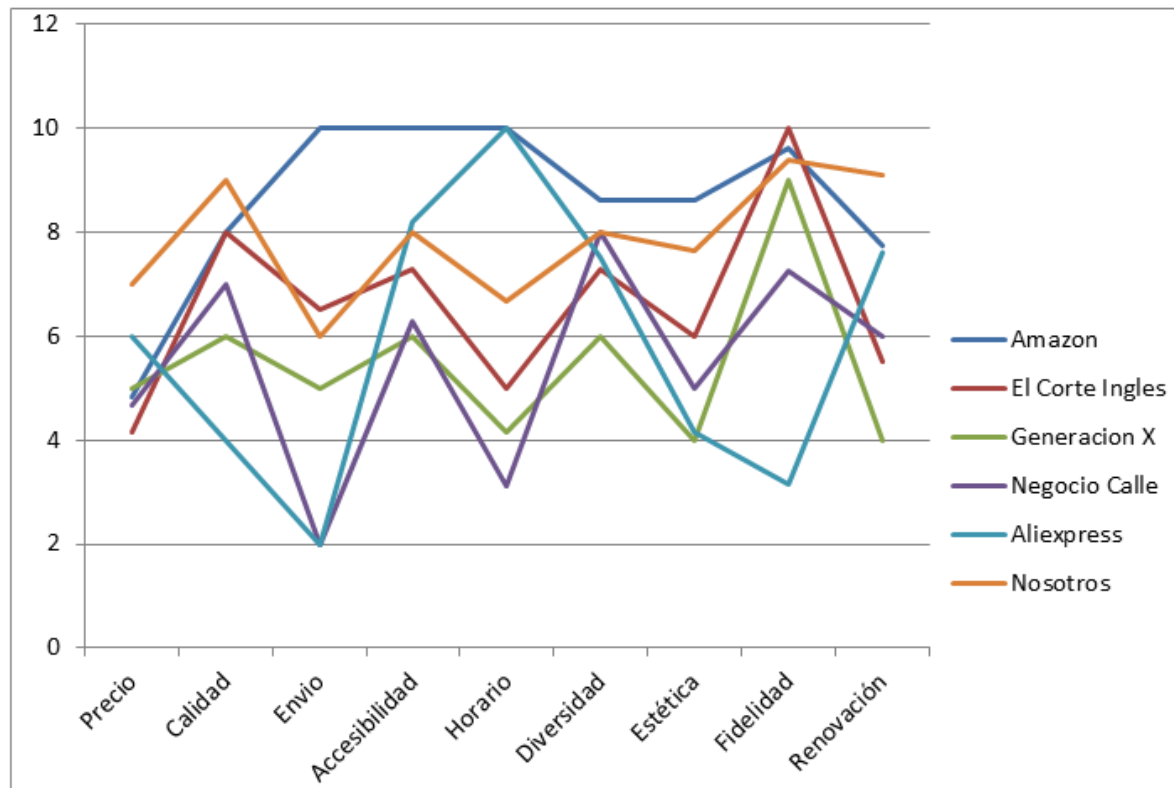

Desarrollo de la experiencia

- 4ª fase: elaboración del presupuesto y análisis de viabilidad



Desarrollo de la experiencia

- 5ª fase: presentación final a expertos



Desarrollo de la experiencia

- 6ª fase: aplicación a un modelo real. Desarrollo de una mini empresa, con ventas reales durante una semana de duración



Gracias por su atención

Para contactar:

Sara.rodriuezgallego@educa.madrid.org