

Organizo mis finanzas

Las actividades que se presentan a continuación, tienen como objetivo principal la reflexión de la economía en la vida adulta. Mediante un juego de rol donde se repartirán la profesiones, deberán ser capaces de administrarse con sus ingresos . Tienen que averiguar tanto el sueldo de su profesión al mes así como los gastos habituales de una casa: gastos diarios compra, impuestos, etc.

Objetivo principal:

Desarrollar la capacidad de emprendimiento así como la competencia matemática.

Contenidos:

Importancia de la profesión para poder tener unos ingresos superiores y unas mejores calidades de vida.

Importancia del desarrollo de la capacidad de emprendimiento.

Contenidos matemáticos: porcentajes, operaciones con decimales, medida, estadística(gráficos y media) ,planos y dinero.

Descripción de la actividad:

Se forman grupos cooperativos de cuatro participantes. A cada grupo se le asigna e forma de gráfico y / o porcentaje:

1. Tres profesiones una profesión de altos ingresos económicos, otra profesión de ingresos medios, y por ultimo, un ingreso equivalente al salario mínimo interprofesional.
2. También recibe un plano seccionado con un intervalo de coste de la vivienda en esa zona.
3. El lugar donde trabaja.
4. Facturas de tipo general : alquiler, luz, agua, etc
5. Gastos medios de alimentación y limpieza
6. Gastos de transporte
7. Gastos de ropa.

En grupos cooperativos elaboran un proyecto económico para cada una de las profesiones decidiendo cómo van a gestionar su vida, sus ingresos y a que tipo de ocio pueden acceder.

Materiales:

Planos seccionados de la ciudad con el coste de la vivienda de alquiler

Listado de profesiones

Nóminas.

Facturas reales de gastos ordinarios de una casa.

Gastos medios de transporte, comida y limpieza

Orientaciones

Es conveniente hablar antes de realizar la actividad del material entregado y hacerles reflexionar acerca de la priorización de los gastos, hay gastos necesarios y gastos opcionales.

Se trabajará en grupos cooperativos , pero es importante que en una puesta en común se vayan recogiendo los diferentes ejemplos de cada grupo.

NIF. 111111111

150

EMPRESA				DOMICILIO			Nº INS. S.S.	
FACTORIAL DEMO S.L							08/0000000-22	
TRABAJADOR/A				CATEGORIA	NºMATRIC	ANTIGÜEDAD	D.N.I	
NOM RETRIB ESPECIE				TIT SUP		1 ENE 17	0000000000	
Nº AFILIACIÓN S.S.	TARIFA	COD.CT	SECCION	NRO.	PERIODO			TOT. DIAS
00/00000000-00	7	100		1	MENS 01 AGO 17 a 31 AGO 17			30
CUANTIA	PRECIO	CONCEPTO				DEVENGOS	DEDUCCIONES	
30,00	49,630	1	*Salario Base				1.488,89	
30,00	18,611	30	*P.P.EXTRAS				558,33	
		32	*A CTA CONVENIO				644,44	
30,00	1,389	82	*Seguro médico				41,67	
30,00	0,111	83	*Seguro médico 2				3,33	
30,00	6,000	84	*Cheque Gourmet				180,00	
		789	Dcto.Conceptos en Especie					225,00
		995	COTIZACION CONT.COMU 4,70					137,08
		996	COTIZACION FORMACION 0,10					2,92
		997	COTIZACION DESEMPLEO 1,55					45,21
		999	TRIBUTACION I.R.P.F.17,14					461,92
REM. TOTAL	P.P.EXTRAS	BASE S.S.	BASE A.T. Y DES.	BASE I.R.P.F.	T. DEVENGADO	T. A DEDUCIR		
2.916,66		2.916,66	2.916,66	2.694,99	2.916,66	872,13		

* Percepciones Salariales sujetas a Cot. S.S.

- Percepciones no Salariales excluidas Cot. S.S.



ASAMBLEA DE MADRID

Comunidad de Madrid

RECIBO DE NÓMINA

Fecha 22/10/2015

Hora 13:03

Usuario DA

LEGISLATURA

X LEGISLATURA

DOMICILIO

PLZ. ASAMBLEA 1

PERIODO LIQUIDACIÓN

OCTUBRE de 2015

PROGRAMA N.I.F.

010

COD. CTA. COTIZA. S.S.

D.N.I.

APELLIDOS Y NOMBRE

AGUADO CRESPO, IGNACIO JESÚS

INDEMNIZACIÓN POR FUNCIÓN

PORTAVOZ DE GRUPO PARLAMENTA

N.º AFIL. S.S./OTROS REGIMENES

COMISIÓN

JUNTA DE PORTAVOCES

REGIMEN DE EXCLUSIVIDAD

DIPUTADO CON EXCLUSIVIDAD

GRUPO PARLAMENTARIO

DE CIUDADANOS

M. COBRO

TRAN

BANCO

OFICINA

CUENTA

FECHA PROCLAMACIÓN

09-06-2015

BASE EXENTA IRP

G. COTIZA.

EPIGRAFE

ALTA S.S.

09-06-2015

B. ACUM. IRPF

R. ACUM. IRPF

R. ACUM. S.S.

0,00

IRPF

BASES

NORMALES

C. COMUNES

C. PROFESIONALES

S.S. HORAS EXT.

0

REGULARIZ.

0,00

0,00

0

R	CONCEPTOS	E	F	M	A	M	J	J	A	S	O	N	D	%	DEDUCCIONES	ABONOS
N	ASIGNACIÓN POR EXCLU														0,00	3.503,46
N	INDEMNIZACIÓN POR FU														0,00	1.825,83
N	RETENCION DE I.R.P.F.													20,55	-938,65	0,00

F.Baja

Motivo

SUMA

-938,65

5.329,29

Días Trab. Mes

Semestre

TOTAL LIQUIDO A PERCIBIR

4.390,64

ENF 75%

60%

ACC

EMPRESA			NOMBRE				NUM. ORDEN
CENT MENOR EL MARENY CARG ELE			CANJAIME VIVO JORDI				
DOMICILIO DE LA EMPRESA			CATEGORIA		ANTIGÜEDAD	NUM. AFILIACION S.S.	
IGLESIA 00020			LCALDE		17/06/07	460156408864	
LOCALIDAD		NUM. INSC. SEG. SOC.	N.º MATRICULA	DPT.	SECC.	PERIODO DE LIQUIDACION	T. DIAS
EL MARENY		46125635212				1/30- 6-2015	30

CLAV.	CONCEPTO	UNIDADES	PRECIOS	DEVENGOS	RETENCIONES
	SALARIO Aportación S.S. I.R.P.F.			2.136,48	136,73 280,95
TOTALES				2.136,48	417,68

1.1 BASE TOTAL COTIZ.

1.2 DESGLOSE DE LA BASE TOTAL

	IMPORTES	BASES	GRUPO	IMPORTES	%	APORTACION DEL TRABAJADOR
Remuneración TOTAL	2.136,48	Contingen. Gries.	01	2.136,48	4,70	100,41
Prorrata de pagas extras	0,00	Horas Extras				
TOTAL	2.136,48	Horas Extras Estruct.				
Base Accidentes	2.136,48	Desempleo / F.P. / F.S.E.		2.136,48	1,70	36,32
		I.R.P.F. a Cta.		2.136,48	13,15	280,95

LIQUIDO A PERCIBIR

1.718,80

Firma y sello
de la Empresa

NIF: P4600052G

DNI: 73913740C



FACTURA DE ELECTRICIDAD

Página 1/2

DATOS DE FACTURA

Periodo de facturación 17/07/2014 - 17/09/2014
Número de factura 0000000000000000
Fecha de emisión de factura 18 de septiembre
Fecha de cobro de la Cuota Fija día 30 de cada mes
Factura con lectura real
Titular NOMBRE APELLIDO APELLIDO
NIF 00000000A
Referencia contrato suministro 0000000000

CUOTA FIJA MENSUAL A PAGAR: 65,00 €

Total importe factura: 106,71 € (Informativo)

> ver "LE AYUDAMOS A ENTENDER SU FACTURA"

RESUMEN DE FACTURACIÓN

ENERGÍA	84,15 €
SERVICIOS Y OTROS CONCEPTOS	4,04 €
IVA s/88,19 €	18,52 €

TOTAL A PAGAR 106,71 €

> ver detalle de facturación y consumo en el reverso

Barrera: IBERDROLA CLIENTES, S.A. U. Apartado de Correos 61175 28000 Madrid

07 060 C00000000 0 0



12 3456781234 5678912 3456789

NOMBRE APELLIDO APELLIDO

C/ NOMBRE CALLE, 00

00000 POBLACIÓN

Dirección de suministro: C/ Nombre Calle, 00
00000 Población

EVOLUCIÓN DE CONSUMO

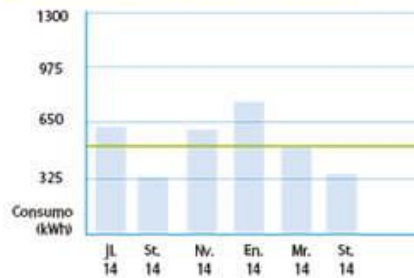

Este gráfico muestra la evolución de su consumo en el último año.
Su consumo medio diario en este último periodo facturado ha sido: 1,72 €
Su consumo medio diario en los últimos 14 meses ha sido: 1,56 €

1 kilovatio-hora (kWh) equivale al consumo de una lámpara de 100 vatios funcionando durante 10 horas.



IBERDROLA COMERCIALIZADORA DE ÚLTIMO RECURSO, S.A.
CIF A- 95574900



FACTURA DE GAS TARIFA DE ÚLTIMO RECURSO

Página 1/1

DATOS DE FACTURA

Periodo de facturación 25/06/2017 - 25/10/2017
Número de factura 0000000000000000
Fecha de emisión de factura 9 de noviembre de 2017
Fecha prevista de pago 15/11/2017
Factura con lectura estimada
Titular XXX
NIF: 00000000A
Referencia contrato suministro 0000000000

TOTAL IMPORTE FACTURA: 15,80 €

RESUMEN DE FACTURACIÓN

ENERGÍA	12,89 €
IVA 10% s/12,89 €	2,91 €

TOTAL A PAGAR 15,80 €

> ver detalle de facturación y consumo en el reverso

Nota: IBERDROLA COMERCIALIZADORA DE ÚLTIMO RECURSO, S.A. garantiza el suministro de gas natural en su territorio de actividad.

07 060 C00000000 0 0

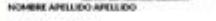

NOMBRE APELLIDO APELLIDO

C/ NOMBRE CALLE, 00

00000 POBLACIÓN

Dirección de suministro: C/ NOMBRE CALLE, 00
00000 POBLACIÓN

1 kilovatio-hora (kWh) equivale al consumo de una lámpara de 100 vatios funcionando durante 10 horas.

Este gráfico muestra la evolución de su consumo en el último año.
Su consumo medio diario en este último periodo facturado ha sido: 1,72 €
Su consumo medio diario en los últimos 14 meses ha sido: 1,56 €

1 kilovatio-hora (kWh) equivale al consumo de una lámpara de 100 vatios funcionando durante 10 horas.

Este gráfico muestra la evolución de su consumo en el último año.
Su consumo medio diario en este último periodo facturado ha sido: 1,72 €
Su consumo medio diario en los últimos 14 meses ha sido: 1,56 €

Este gráfico muestra la evolución de su consumo en el último año.
Su consumo medio diario en este último periodo facturado ha sido: 1,72 €
Su consumo medio diario en los últimos 14 meses ha sido: 1,56 €

Este gráfico muestra la evolución de su consumo en el último año.
Su consumo medio diario en este último periodo facturado ha sido: 1,72 €
Su consumo medio diario en los últimos 14 meses ha sido: 1,56 €

Este gráfico muestra la evolución de su consumo en el último año.
Su consumo medio diario en este último periodo facturado ha sido: 1,72 €
Su consumo medio diario en los últimos 14 meses ha sido: 1,56 €

Este gráfico muestra la evolución de su consumo en el último año.
Su consumo medio diario en este último periodo facturado ha sido: 1,72 €
Su consumo medio diario en los últimos 14 meses ha sido: 1,56 €

Este gráfico muestra la evolución de su consumo en el último año.
Su consumo medio diario en este último periodo facturado ha sido: 1,72 €
Su consumo medio diario en los últimos 14 meses ha sido: 1,56 €

Este gráfico muestra la evolución de su consumo en el último año.
Su consumo medio diario en este último periodo facturado ha sido: 1,72 €
Su consumo medio diario en los últimos 14 meses ha sido: 1,56 €

Este gráfico muestra la evolución de su consumo en el último año.
Su consumo medio diario en este último periodo facturado ha sido: 1,72 €
Su consumo medio diario en los últimos 14 meses ha sido: 1,56 €

Este gráfico muestra la evolución de su consumo en el último año.
Su consumo medio diario en este último periodo facturado ha sido: 1,72 €
Su consumo medio diario en los últimos 14 meses ha sido: 1,56 €

Este gráfico muestra la evolución de su consumo en el último año.
Su consumo medio diario en este último periodo facturado ha sido: 1,72 €
Su consumo medio diario en los últimos 14 meses ha sido: 1,56 €

Este gráfico muestra la evolución de su consumo en el último año.
Su consumo medio diario en este último periodo facturado ha sido: 1,72 €
Su consumo medio diario en los últimos 14 meses ha sido: 1,56 €

Este gráfico muestra la evolución de su consumo en el último año.
Su consumo medio diario en este último periodo facturado ha sido: 1,72 €
Su consumo medio diario en los últimos 14 meses ha sido: 1,56 €

Este gráfico muestra la evolución de su consumo en el último año.
Su consumo medio diario en este último periodo facturado ha sido: 1,72 €
Su consumo medio diario en los últimos 14 meses ha sido: 1,56 €

Este gráfico muestra la evolución de su consumo en el último año.
Su consumo medio diario en este último periodo facturado ha sido: 1,72 €
Su consumo medio diario en los últimos 14 meses ha sido: 1,56 €

Este gráfico muestra la evolución de su consumo en el último año.
Su consumo medio diario en este último periodo facturado ha sido: 1,72 €
Su consumo medio diario en los últimos 14 meses ha sido: 1,56 €

Este gráfico muestra la evolución de su consumo en el último año.
Su consumo medio diario en este último periodo facturado ha sido: 1,72 €
Su consumo medio diario en los últimos 14 meses ha sido: 1,56 €

Este gráfico muestra la evolución de su consumo en el último año.
Su consumo medio diario en este último periodo facturado ha sido: 1,72 €
Su consumo medio diario en los últimos 14 meses ha sido: 1,56 €

Este gráfico muestra la evolución de su consumo en el último año.
Su consumo medio diario en este último periodo facturado ha sido: 1,72 €
Su consumo medio diario en los últimos 14 meses ha sido: 1,56 €

Este gráfico muestra la evolución de su consumo en el último año.
Su consumo medio diario en este último periodo facturado ha sido: 1,72 €
Su consumo medio diario en los últimos 14 meses ha sido: 1,56 €

Este gráfico muestra la evolución de su consumo en el último año.
Su consumo medio diario en este último periodo facturado ha sido: 1,72 €
Su consumo medio diario en los últimos 14 meses ha sido: 1,56 €

Este gráfico muestra la evolución de su consumo en el último año.
Su consumo medio diario en este último periodo facturado ha sido: 1,72 €
Su consumo medio diario en los últimos 14 meses ha sido: 1,56 €

Este gráfico muestra la evolución de su consumo en el último año.
Su consumo medio diario en este último periodo facturado ha sido: 1,72 €
Su consumo medio diario en los últimos 14 meses ha sido: 1,56 €

Este gráfico muestra la evolución de su consumo en el último año.
Su consumo medio diario en este último periodo facturado ha sido: 1,72 €
Su consumo medio diario en los últimos 14 meses ha sido: 1,56 €

Este gráfico muestra la evolución de su consumo en el último año.
Su consumo medio diario en este último periodo facturado ha sido: 1,72 €
Su consumo medio diario en los últimos 14 meses ha sido: 1,56 €

Este gráfico muestra la evolución de su consumo en el último año.
Su consumo medio diario en este último periodo facturado ha sido: 1,72 €
Su consumo medio diario en los últimos 14 meses ha sido: 1,56 €

Este gráfico muestra la evolución de su consumo en el último año.
Su consumo medio diario en este último periodo facturado ha sido: 1,72 €
Su consumo medio diario en los últimos 14 meses ha sido: 1,56 €

Este gráfico muestra la evolución de su consumo en el último año.
Su consumo medio diario en este último periodo facturado ha sido: 1,72 €
Su consumo medio diario en los últimos 14 meses ha sido: 1,56 €

Este gráfico muestra la evolución de su consumo en el último año.
Su consumo medio diario en este último periodo facturado ha sido: 1,72 €
Su consumo medio diario en los últimos 14 meses ha sido: 1,56 €

Datos Suministro
Dirección de suministro
C/Cuesta de las Marianas 45
PORTAL: J, 4º 2
Madrid

Titular del contrato
Mariana Rodríguez Pérez
NIF: 8620718506C
F. Numerosas: Tipo A (1) Tipo B (0)

Uso: Doméstico, 1 vivienda
Nº Contador: 8486214
Diámetro: 20 mm
Tipo de suministro: Divisionario Secundario

Mariana Rodríguez Pérez
C/Cuesta de las Marianas 45
Portal J, Cuarto 2
28040 Madrid



Lecturas y Consumo

Período		Lectura		Consumo	
Lectura Anterior	Lectura Actual	Anterior	Actual	Modo de Cálculo	m ³
05-06-2012	30-07-2013	1.580	1.600	Diferencia lecturas	20

Fecha de la próxima lectura: 24 de septiembre de 2013

Si su consumo medio mensual ha sido de 20 m³, el importe diario medio de su factura, durante el último período, ha sido de 0,33 euros.

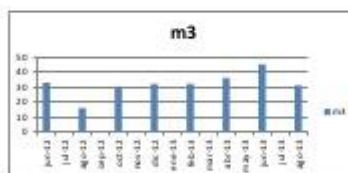

Factura

Concepto	Importe	Importe IVA	Total
ADUCCIÓN	19,24	1,67	20,91 €
DISTRIBUCIÓN	7,62	0,61	8,23 €
DEPURACIÓN	11,09	0,96	12,05 €
ALCANTARILLADO	3,93	0,31	4,24 €
BOMBEO, NUMEROSAS	-5,00	-0,48	-5,48 €
Total factura (euros)	35,9	2,87	38,77 €
Importe total a pagar			34,77 €

El importe total a pagar notificado en esta factura se cargará en la cuenta en la que tiene domiciliado el pago. El pago se acredita mediante el correspondiente adeudo bancario o recibo de caja. El pago de esta factura no presupone la liquidación de las facturas anteriores no cobradas.

Banco/Caja	Suzaniá	IV/Cambio	Titular
0075 El po pulcr	86	86793512**	Mariana Rodríguez Pérez

Número: A47842
Fecha: 2/1/2017



MOVISTAR, S.A.
Calle Ronda, 12
Madrid

Cliente: Informática Elena, S.L. Domicilio: Calle Poniente, 4 Ciudad: Urda CIF B12345674	
---	--

[illegible]

El precio de la vivienda se escogerá desde el siguiente enlace:

<https://www.precioviviendas.com/mapas-de-precios/seleccion-mapa>

Para los gastos de alimentación y ropa se utilizarán folletos de publicidad.

El presupuesto de los gastos de transporte se realizará utilizando las páginas de internet del consorcio de transporte.

El precio de la gasolina se consultará en el momento de la realización del proyecto.